



**acessa
cultura**
CONECTANDO VIVÊNCIAS

Manual de Orientações

APOIO INSTITUCIONAL:

REALIZAÇÃO:



SECEL
Secretaria de
Estado de Cultura,
Esporte e Lazer



SECRETARIA ESPECIAL DA
CULTURA

MINISTÉRIO DO
TURISMO





Chega mais!!!

Receba as minhas boas-vindas!!!!

Agora que você já deu o primeiro passo para lançar seu projeto no mundo, e o primeiro passo é sempre mais complicado, né. Esteja pronta para organizar todo seu conhecimento e colocar tudo isso em prática!

Você, atriz/ator, produtor(a), gestor(a), técnica(o) que quer ter mais segurança e independência para criar projetos, do seu jeito, com a sua cara, e ter resultados consistentes, chegou a hora de fazer isso acontecer!

Aqui no Acessa Cultura Conectando Vivências, vamos caminhar juntxs!

APOIO INSTITUCIONAL:



REALIZAÇÃO:



SECEL
Secretaria de
Estado de Cultura
Esporte e Lazer



SECRETARIA ESPECIAL DA
CULTURA

MINISTÉRIO DO
TURISMO





Sala de Aula

A sala de aula, está localizada no site do ACESSA Cultura, na área CURSOS. Esse será o espaço onde nós hospedaremos todos os módulos do nosso curso, e onde serão incluídas as gravações das aulas ao vivo para você poder rever quantas vezes quiser, pelo período de 30 dias!

Materiais de apoio, estudos complementares... tudo estará no site. Seu acesso (login e senha) para a plataforma, chegará no seu e-mail logo após a confirmação de sua inscrição. Então não se esqueça de conferir seus dados antes de enviar. te aconselho a salvar o link (<https://www.acessacultura.com.br>) de acesso no seu computador, assim fica mais fácil de conectar sempre que você quiser sem precisar procurar de novo.

APOIO INSTITUCIONAL:



REALIZAÇÃO:



SECEL
Secretaria de
Estado de Cultura
Esporte e Lazer



SECRETARIA ESPECIAL DA
CULTURA

MINISTÉRIO DO
TURISMO





Encontros no Zoom

Além de todo conteúdo gravado na sala de aula, também teremos alguns encontros ao vivo pré agendados durante o curso, que servem pra tirar dúvidas e também interações coletivas entre as alunas(os)!

Todos os encontros ao vivo serão gravados e inseridos na plataforma em até 48h após a realização, para isso basta buscar no módulo referente às aulas.

Nossos encontros ao vivo acontecerão pelo Zoom e você poderá participar pelo computador, celular ou tablet.

O link dos encontros será sempre enviado com antecedência através do canal de avisos do whatsapp.

APOIO INSTITUCIONAL:



REALIZAÇÃO:



SECEL
Secretaria de
Estado de Cultura
Esporte e Lazer



SECRETARIA ESPECIAL DA
CULTURA

MINISTÉRIO DO
TURISMO



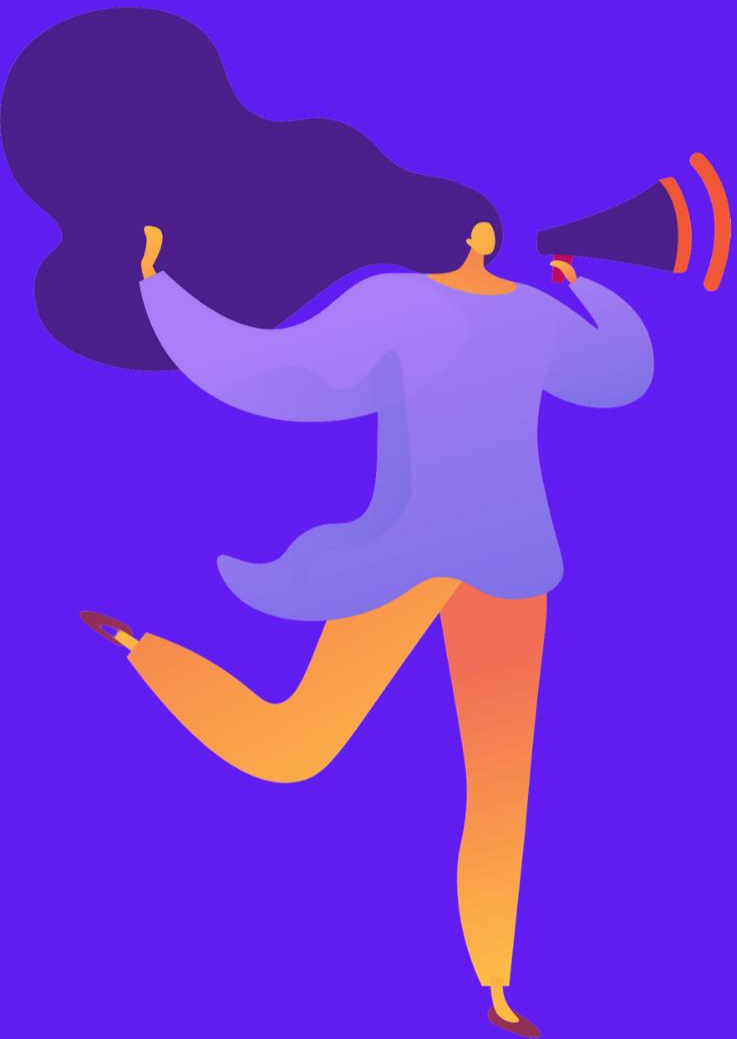

Metodologia e Avaliação

Após a finalização do módulo 1, vocês deverão apresentar, ao final do último módulo, uma primeira versão do projeto construída ou semi-finalizada.

Essa proposta será apresentada para a facilitadora, bem como, para as/os demais colegas, em encontros no Zoom, para troca de opiniões e considerações, que poderão ser acatadas ou não pela(o) proponente do projeto.

Na sequência, com o projeto agora finalizado, a/o proponente deverá enviar a proposta para análise final da facilitadora que fará suas considerações finais.*

APOIO INSTITUCIONAL:



REALIZAÇÃO:



SECEL
Secretaria de
Estado de Cultura
Esporte e Lazer



SECRETARIA ESPECIAL DA
CULTURA

MINISTÉRIO DO
TURISMO





Metodologia e Avaliação

Ao longo do curso, nos encontros do Zoom, vocês poderão ainda receber a visita de convidadas(os), para falar de temas específicos relativos à elaboração, produção/gestão e/ou prestação de contas.

Essas convidadas(os), poderão ser profissionais do setor público ou privado, ou ainda produtores/gestores independentes da cadeia produtiva das artes.

Ao final do curso, vocês receberão um formulário de avaliação que deverá ser respondido ao final do curso. Essas informações irão nos ajudar a desenvolver melhorias para o projeto.

APOIO INSTITUCIONAL:



REALIZAÇÃO:



SECEL
Secretaria de
Estado de Cultura
Esporte e Lazer



SECRETARIA ESPECIAL DA
CULTURA

MINISTÉRIO DO
TURISMO





Calendário

Abaixo você encontra as datas, horários e local dos nossos encontros.

Lançamento:

Palestra Inaugural: A Força do Coletivo e as Influências da Pandemia na Construção de Projetos

Data: 09/05- Horário: 19h às 21h

Aula Inaugural: Data: 10/05 – Horário: 19h – Local: Zoom

1º módulo - Criativando meu projeto dos sonhos (11/05 a 14/05)

Aula tira-dúvidas: 15/05 – Horário: 18h – Local: Zoom

2º módulo - Botando a mão na massa (17/05 a 21/05)

Aula tira-dúvidas: 22/05 – Horário: 18h – Local: Zoom

3º módulo - Fechando a Conta (Período: 24/5 a 28/5)

Aula tira-dúvidas: 29/05 – Horário: 18h – Local: Zoom

Apresentação de Projetos (31/05 a 02/06)

Horário: 18h – Local: Zoom

APOIO INSTITUCIONAL:



REALIZAÇÃO:



SECEL
Secretaria de
Estado de Cultura,
Esporte e Lazer



SECRETARIA ESPECIAL DA
CULTURA

MINISTÉRIO DO
TURISMO



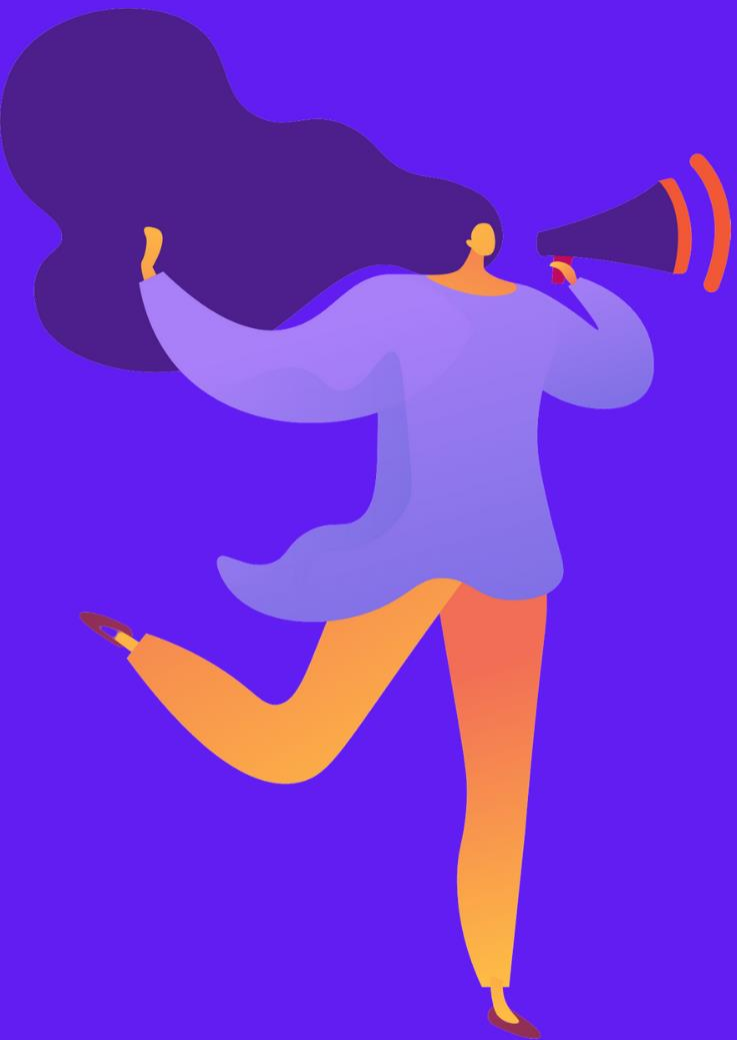

Suporte aos Alunos(as)

Presta atenção nessa parte aqui que é importante!

Sempre que precisar de algum suporte, tirar dúvida sobre a plataforma, conteúdo, coisas em geral sobre o curso, manda e-mail aqui ó: contato@acessacultura.com.br .

Em até 24h você recebe sua resposta (dias úteis, tá?)

APOIO INSTITUCIONAL:



REALIZAÇÃO:



SECEL
Secretaria de
Estado de Cultura
Esporte e Lazer



SECRETARIA ESPECIAL DA
CULTURA

MINISTÉRIO DO
TURISMO





Suporte aos Alunos(as)

Presta atenção nessa parte aqui que é importante!

Sempre que precisar de algum suporte, tirar dúvida sobre a plataforma, conteúdo, coisas em geral sobre o curso, manda e-mail aqui ó: contato@acessacultura.com.br .

Em até 24h você recebe sua resposta (dias úteis, tá?)

APOIO INSTITUCIONAL:



REALIZAÇÃO:



SECRETARIA ESPECIAL DA CULTURA

MINISTÉRIO DO TURISMO





BOM ESTUDO!!!

APOIO INSTITUCIONAL:

REALIZAÇÃO:



SECEL
Secretaria de
Estado de Cultura
Esporte e Lazer



SECRETARIA ESPECIAL DA
CULTURA

MINISTÉRIO DO
TURISMO

